

RESIDENCE NOURE

RAVALEMENT DE FACADES

DUMBEA - PROVINCE SUD 98830 NC

DOSSIER DE CONSULTATION DES ENTREPRISES

COMMUNE DE DUMBEA



| | | | |
|---------------------|------------------------------|---------------|--|
| Date: 23/09/2025 | Plan réalisé par : ERPBTP | N° Affaire: | Fichier: 250919_NOURE RAVALEMENT_DCE.pln |
| DCE | DOSSIER DE PLANS | BAT C | <div>Dessin :</div> <div>Indice:</div> <div>Echelle:</div> |
| DATE | INDICE | MODIFICATIONS | |
| | | | |
| | | | |
| | | | |
| | | | |

MAÎTRE D'OUVRAGE :



MAÎTRISE D'ŒUVRE :



Mail: bet@erpblp.nc - Tel: 76.02.68



| | | | |
|-------------------------------|------------------------------------|----------------|--------------|
| Commune | : DUMBEA | Echelle | : 2257 |
| Section | : DUMBEA SUR MER - PIC AUX CHEVRES | Date d'édition | : 22/09/2025 |
| Lotissement | : LOTISSEMENT BRIGITTE | | |
| Numéro de Lot | : 222 | | |
| Numéro d'Inventaire Cadastral | : 446222-5602 | | |
| Surface | : 1 HA 24 A 8 CA | | |

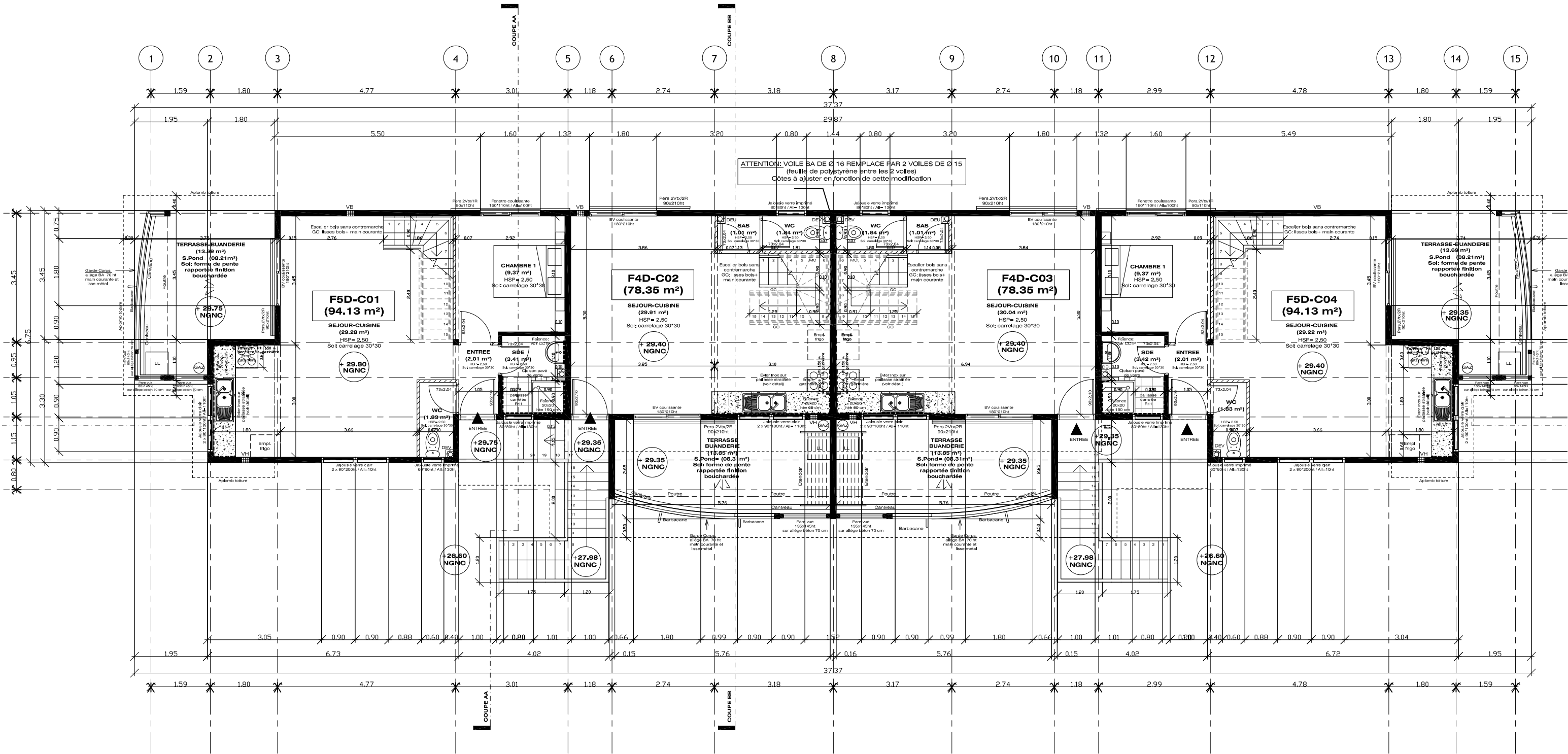

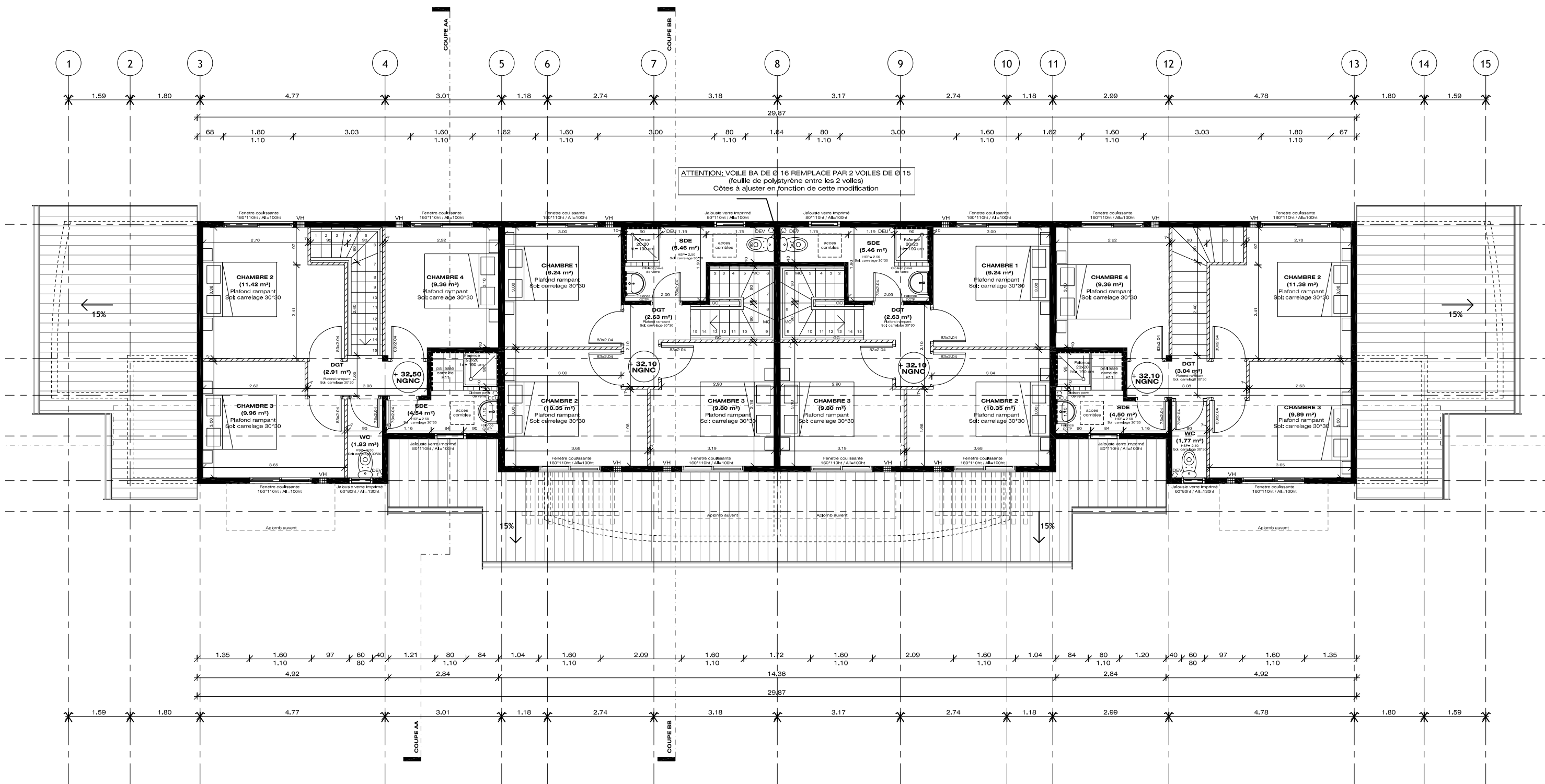

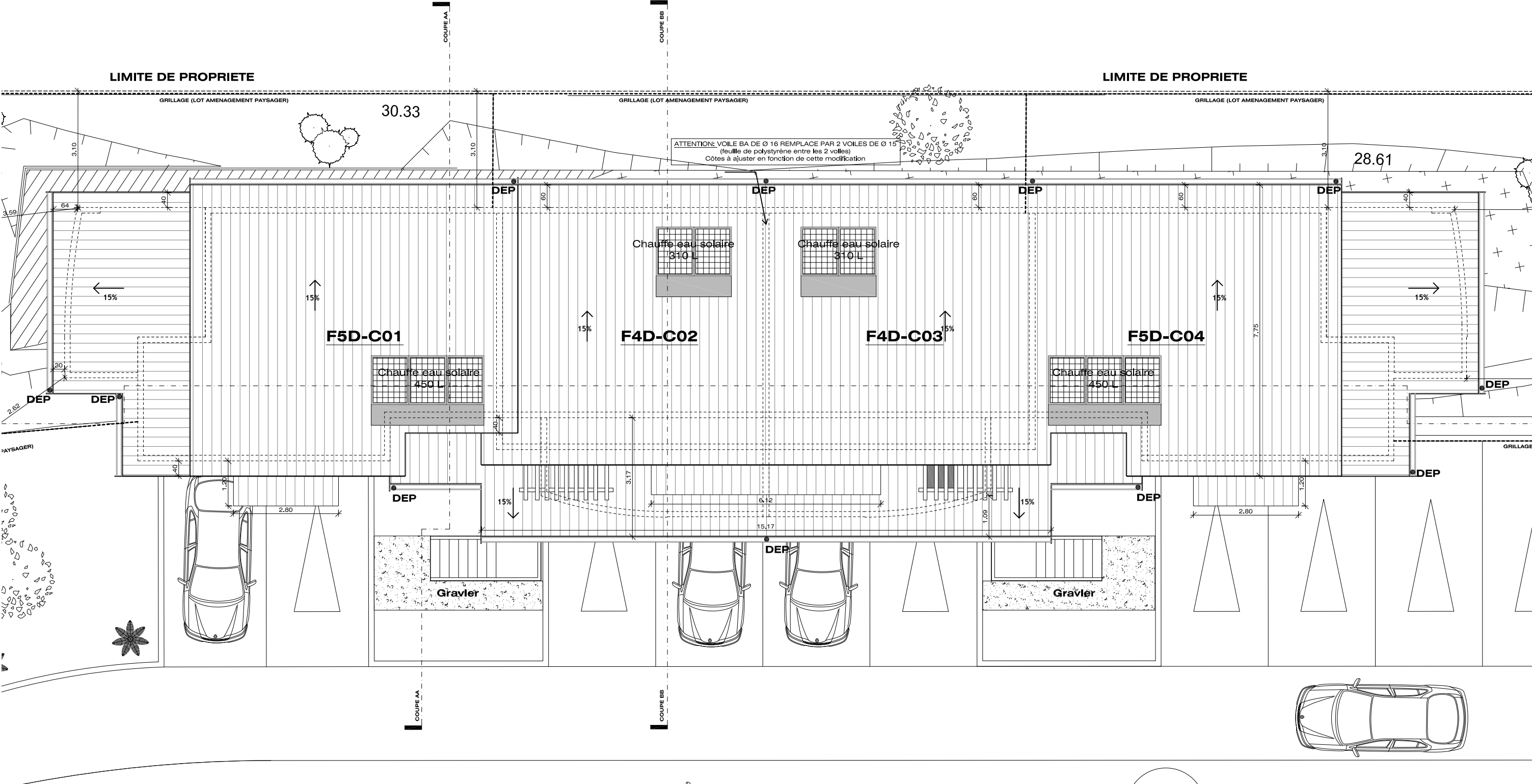



LIMITE DE PROPRIETE



LIMITE DE PROPRIETE

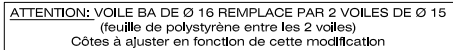

Talus

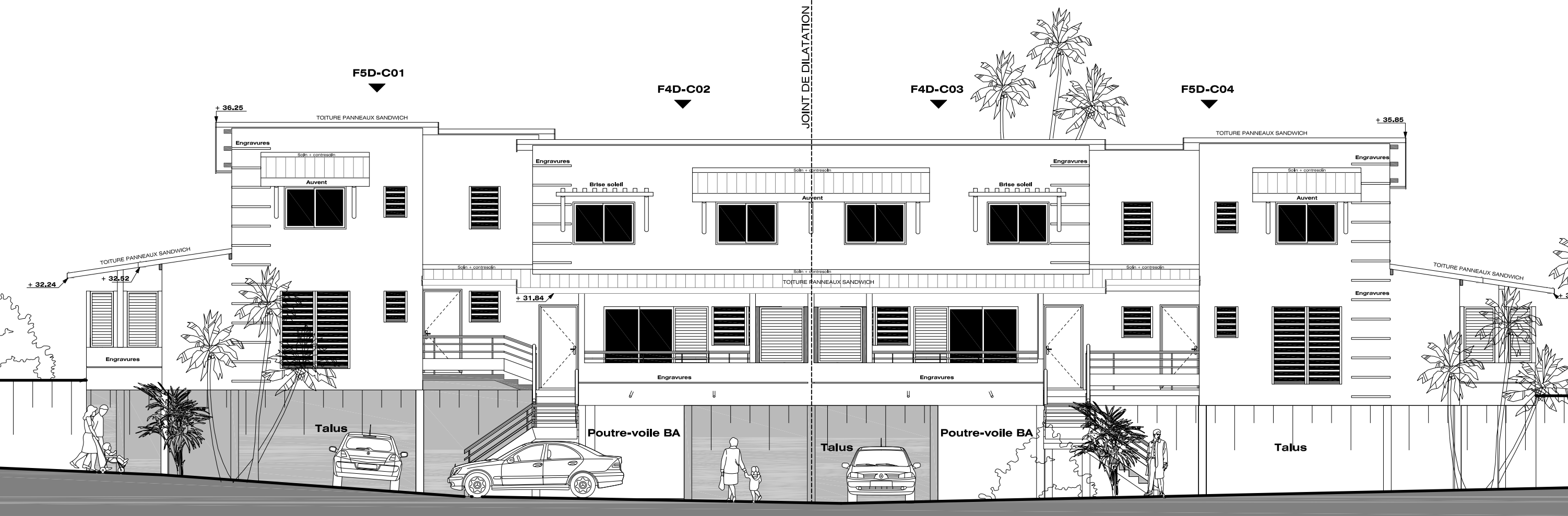

ELEVATION SUD



ELEVATION OUEST

